

Accueil de Loisirs Municipal Croque la Pomme

# *Les petits explorateurs*

## *Sciences et Nature*

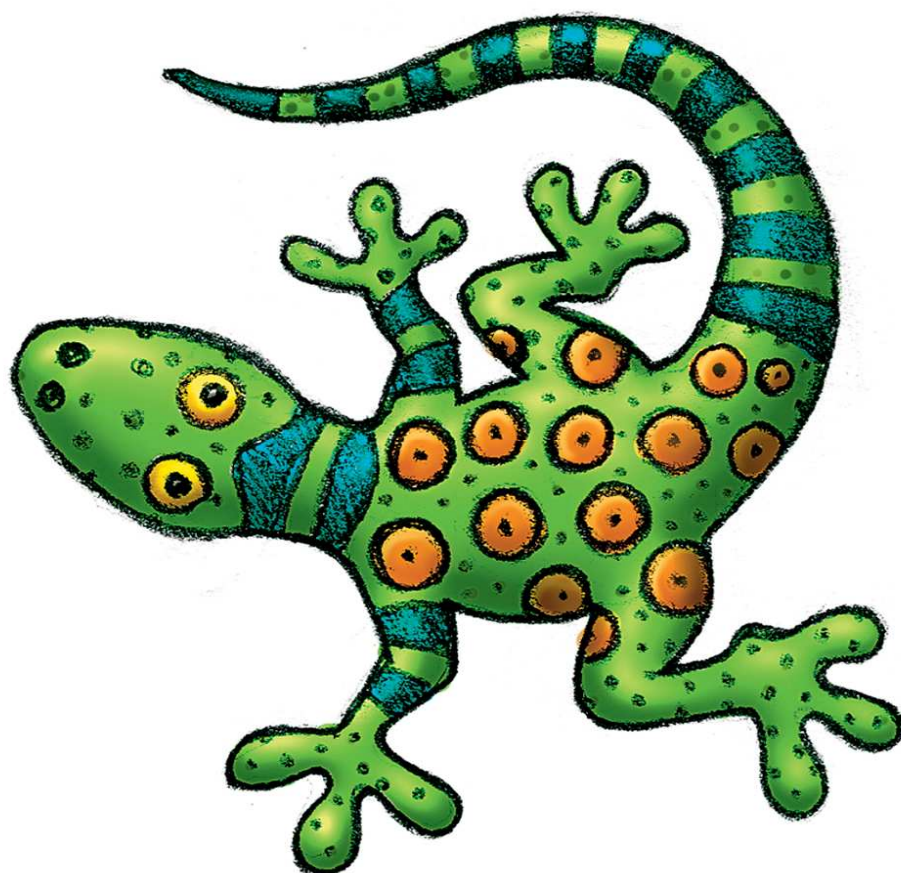

*Programme d'activités des mercredis*

*Mars-Avril 2010*

*3-7 ans\**

(\*de la petite section de maternelle au Cp)

# Les petits explorateurs

## **Mercredi 03 mars**

Matin : Jeux collectifs : Les 5 sens

Après-midi : fabrication de Carnets d'Aventures

## **Mercredi 10 mars**

Matin : Visite de la Ferme pédagogique de Chosal à Copponex : Maraîchage, fleurs et bébés animaux de la ferme

Après-midi : Activités manuelles

## **Mercredi 17 mars**

Matin : Jeux nature

Après-midi : animation proposée par le Sidefage : Poubelle pédagogique, tri et recyclage

## **Mercredi 24 mars**

Matin : Visite du Muséum de Genève \*

Après-midi : Atelier Peinture Nature

## **Mercredi 31 mars**

Matin : Parcours extérieur découverte et sensibilisation de la nature

Après-midi : Jardinage et plantations : le Semis

## **Mercredi 28 avril**

Matin : Création d'un jardin pédagogique

Après-midi : Création d'un jardin pédagogique

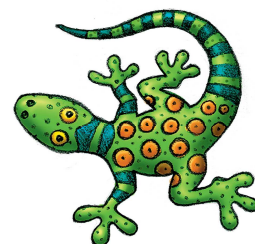

***Inscriptions à la journée complète ou demi-journée avec ou sans  
repas au secrétariat des services périscolaires.***

***Renseignements au 04.50.35.28.53***

*\* prévoir carte d'identité + autorisation de sortie du territoire, ou passeport*